

PSICOMOTRICIDAD, POLIDEPORTE, BALONCESTO, GIMNASIA MANTENIMIENTO, TONIFICACIÓN-G.A.P, GERONTOGIMNASIA 3ª EDAD, YOGA, ATLETISMO, ZUMBA, PATINAJE ...

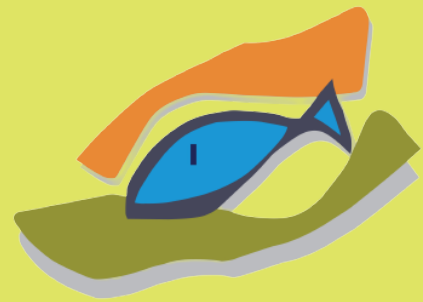

Comarca de  
Bajo Aragón-Caspe  
Baix Aragó-Casp

# ACTIVIDADES DEPORTIVAS COMARCALES 2023-2024

INSCRIPCIÓN ONLINE  
[WWW.CBAC.ES](http://WWW.CBAC.ES)



Plazo de Inscripción:  
7 al 22 Septiembre 2023  
Inicio Curso 2 de Octubre 2023  
+Info en Servicio Comarcal Deportes  
Teléfono 976639027 ext.3 de 9:00 a 14:00  
También en

  Deportes Bajo Aragón Caspe

Colabora:

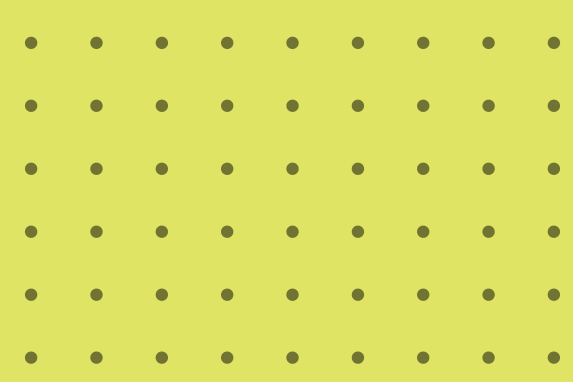
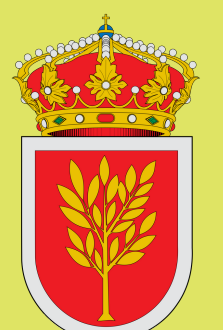
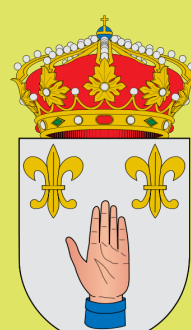
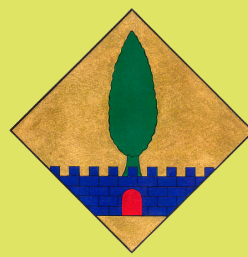

# ACTIVIDADES DEPORTIVAS COMARCALES 2023-2024



Comarca de  
Bajo Aragón-Caspe  
Baix Aragó-Casp



| ACTIVIDAD                      | CASPE  | CHIPRANA                         | FABARA                           | FAYÓN                          | MAELLA                           | NONASPE                                  |
|--------------------------------|--|----------------------------------|----------------------------------|--------------------------------|----------------------------------|--|
| <b>Psico-motricidad</b>        | Martes y Jueves<br>16-16:45                      | A determinar                     | Lunes y Miércoles<br>17:30-18:15 | Jueves<br>16-16:45             | Martes<br>17:00-17:45            | Martes<br>(Tarde)                        |
| <b>Polideporte</b>             | A determinar                                     | Lunes y Miércoles<br>16:00-16:45 | Lunes y Jueves<br>18:15-19:00    | Jueves<br>(Tarde)              | A determinar                     | A determinar                             |
| <b>BALONCESTO</b>              | Jueves<br>18:00-20:00                            | A determinar                     | A determinar                     | A determinar                   | A determinar                     | A determinar                             |
| <b>Gimnasia Mantenimiento</b>  | Lunes y Miércoles<br>20:15-21:00                 | A determinar                     | A determinar                     | A determinar                   | Lunes y Miércoles<br>19:15-20:00 | A determinar                             |
| <b>Tonificación G.A.P</b>      | Lunes y Miércoles<br>19:30-20:15                 | A determinar                     | Martes y Jueves<br>19:30-20:15   | A determinar                   | Lunes y Miércoles<br>20:00-20:45 | Martes y Jueves<br>19:00-19:45           |
| <b>Gerontogimnasia 3ª edad</b> | Martes y Jueves<br>10:00-10:45                   | A determinar                     | Lunes y Jueves<br>10:45-11:30    | Jueves<br>16:45-17:30          | Lunes y Miércoles<br>19:15-20:00 | Martes 17:15-18:00<br>Jueves 18:30-19:15 |
| <b>Yoga</b>                    | Jueves<br>18:45-20:15                            | Lunes<br>17:00-18:30             | Martes<br>21:00-22:30            | Miércoles<br>18:30-20:00       | Jueves<br>21:00-22:30            | Miércoles<br>20:30-22:00                 |
| <b>Atletismo</b>               | Lunes y Miércoles<br>(3 Grupos)<br>16:00 a 19:00 | A determinar                     | A determinar                     | A determinar                   | A determinar                     | A determinar                             |
| <b>Zumba</b>                   | -  | A determinar                     | A determinar                     | Martes y Jueves<br>20:30-21:15 | Martes<br>17:45-18:30            | A determinar                             |
| <b>Patinaje</b>                | -  | A determinar                     | Miércoles<br>18:30-19:30         | A determinar                   | Viernes<br>16:30-19:15           | Miércoles<br>17:15-18:15                 |

#### PRECIO DE ACTIVIDADES:

\* Todas las actividades tienen una duración de 45 min/ 2 sesiones semana, a excepción del Yoga que es una sesión de 1'5 horas/semana y el Patinaje 1 hora /semana.

\*\* La cuota de las actividades es de 50 euros el cuatrimestre, a excepción del polideporte comarcal 30 euros el cuatrimestre, el Yoga 65 euros el cuatrimestre y la Gerontogimnasia (Mayores de 65 años y Jubilados/as) 45 euros anual. *.(Ordenanza precios públicos).*

#### Horario Atención al público Inscripciones.

AYTO. CHIPRANA Martes 19 Septiembre 10:00-11:00

AYTO. MAELLA Martes 19 Septiembre 12:00-13:30

AYTO. NONASPE Miércoles 20 Septiembre. 9:30-11:00

AYTO. FABARA Miércoles 20 Septiembre 12:00-13:30

AYTO, FAYÓN Jueves 21 Septiembre 10:00-11:30

